

Verslag van onderzoek / Rapport de contrôle			
Verslagnummer: N° de rapport:	125/2017/2/20/1	Datum van bezoek: Date de visite:	20/02/2017
Opdrachtgever: Donneur d'ordre:	JABLONSKI DANIEL Watertorenstraat 54A - 1600 SINT-PIETERS-LEEJW BTW BE 0879.627.276	IK: CI:	
Distributienetbeheerder: Gestionnaire de réseau:	Sibelga	Nr teller: N° compteur: Nr teller nachttarief: N° compteur tarif de nuit:	44880734 EAN-nr: N° EAN:
Plaats van het onderzoek: Lieu du contrôle:	Avenue François Peeters 27 B1 - 1150 BRUXELLES (WOLUWE-SAINT-PIERRE)		
Eigenaar: Propriétaire:	[REDACTED]		
Installateur:	JABLONSKI DANIEL / inst. existante	BTW/TVA:	BTW BE 0879.627.276
Gebruikte interne procedure: Procédure interne utilisée:	F-ELS271/HUIS1 (Contrôle périodique de 1 maison)		

Beschrijving van de gecontroleerde installatie / description de l'installation contrôlée:			
Aard van onderzoek: AREI / Genre de contrôle:	RGIE	Art. hh: 86	Art. onderzoek: 271
Onderzoek: / Contrôle:	Woning/Maison	maison	
TT - net/spanning: / Réseau TT - tension:	Meter / Bord verbinding / Liaison compteur-tableau:	Max. beveiliging / Protection max.:	
3x230V	3 x 10 mm ² XVB	63A	
Aardelektrode / Electrode de terre:	Pen/Piquets	28 Ohm	Isolatie / Isolement: 1.8 MOhm
			Aantal verdeelborden / Nombre de tableaux: 2
Differentieelschakelaars/Interrupteurs différentiels:	Aantal eindstroombanen / Nombre de circuits terminaux:		
In(A)	Δ In (mA)	Type	Eindstroombanen / terminaux
63A	300mA	AC	General
63A	30mA	AC	general
TestΔIn	1.ΔIn	AREI/RGIE	
OK	OK	271 - 278	
OK	OK	271 - 278	
Visueel nazicht Algemeen: / Contrôle visuel général:	OK	Rechtstreekse aanraking: / Contact direct:	OK
		Onrechtstreekse aanraking: / Contact indirect:	OK
		Aansluitingen: / Raccordements:	OK
		Equipotentiale verbindingen: / Liaisons équipotielles:	OK

Inbreuken / Infractions:

Bijkomende inbreuken / Infractions supplémentaires:

Opmerkingen / Remarques:

Nota's / Notes:

RAPP.ELS - NF - 02.09.2015

125/2017/2/20/1

Algemene voorwaarden: op aanvraag of via website / Termes et Conditions: sur demande ou via notre site internet

RPR Brussel

KBC IBAN: BE79 7341 1260 0033

BELFIUS IBAN: BE83 0682 1176 9215

www.electro-test.be

BTW/TVA: BE 0434.433.603

BIC-adres: KREDBEBB

BIC-adres: GKCCBEBB

info@electro-test.be

Besluit / Conclusion:

De elektrische installatie voldoet aan de voorschriften van het A.R.E.I. / L'installation électrique est conforme aux prescriptions du R.G.I.E.

De ingangsklemmen van de algemene differentieelschakelaar ontoegankelijk zijn gemaakt door verzegeling. / Les bornes de l'interrupteur différentiel général sont rendues inaccessibles par scellage.

Het ééndraadschema en opstelingschema werden voor gezien getekend en stemmen overeen met de installatie. / Le schéma unifilaire et de position ont été visés et sont conformes avec l'installation.

De volgende periodieke controle moet worden uitgevoerd binnen de door de van kracht zijnde reglementering voorgeschreven termijn (art. 271 A.R.E.I.) / Le prochain contrôle périodique est à effectuer dans le délai prescrit par la réglementation en vigueur (art. 271 R.G.I.E.)

Volgend controlebezoek / Prochaine visite de contrôle: 20/02/2042

Naam en handtekening van de inspecteur, voor de directeur,

Nom et signature de l'inspecteur, pour le directeur,

VISUM (Datum / Date):



DEHAES Vincent

Herinnering van de reglementaire voorschriften: a) de verplichting het P.V. van het controlebezoek te bewaren in het dossier van de elektrische installatie; b) de verplichting in het dossier elke wijziging aangebracht aan de elektrische installatie te vermelden; c) de verplichting de F.O.D. die Energie onder zijn bevoegdheid heeft onmiddellijk in te lichten over elk ongeluk aan personen overkomen en rechtstreeks of onrechtstreeks te wijten aan de aanwezigheid van elektriciteit; d) de verplichting, wanneer er overtredingen zijn vastgesteld tijdens het controleonderzoek, een nieuw controleonderzoek te doen verrichten door hetzelfde erkend organisme om na te gaan of na afloop van de termijn van één jaar de overtredingen verdwenen zijn. Indien tijdens dat tweede onderzoek wordt vastgesteld dat er nog overtredingen overblijven, moet het erkend organisme een kopie van het proces-verbaal van het controleonderzoek sturen naar de Algemene Directie Energie die belast is met het hoog toezicht op de huishoudelijke elektrische installatie.

Rappel des prescriptions réglementaires: a) l'obligation de conserver le P.V. de visite de contrôle dans le dossier de l'installation électrique; b) l'obligation de renseigner dans le dossier toute modification intervenue dans l'installation électrique; c) l'obligation d'aviser immédiatement le S.P.F. ayant l'Energie dans ses attributions, de tout accident survenu aux personnes et dû, directement ou indirectement, à la présence d'électricité. d) l'obligation lorsque des infractions ont été constatées lors de la visite de contrôle, de faire effectuer une nouvelle visite de contrôle par le même organisme agréé afin de vérifier la disparition des infractions au terme du délai d'un an. Dans le cas où, lors de cette seconde visite, des infractions subsistent, l'organisme agréé se doit d'envoyer une copie du procès-verbal de visite de contrôle à la Direction générale de l'Energie préposée à la haute surveillance des installations électriques domestiques.

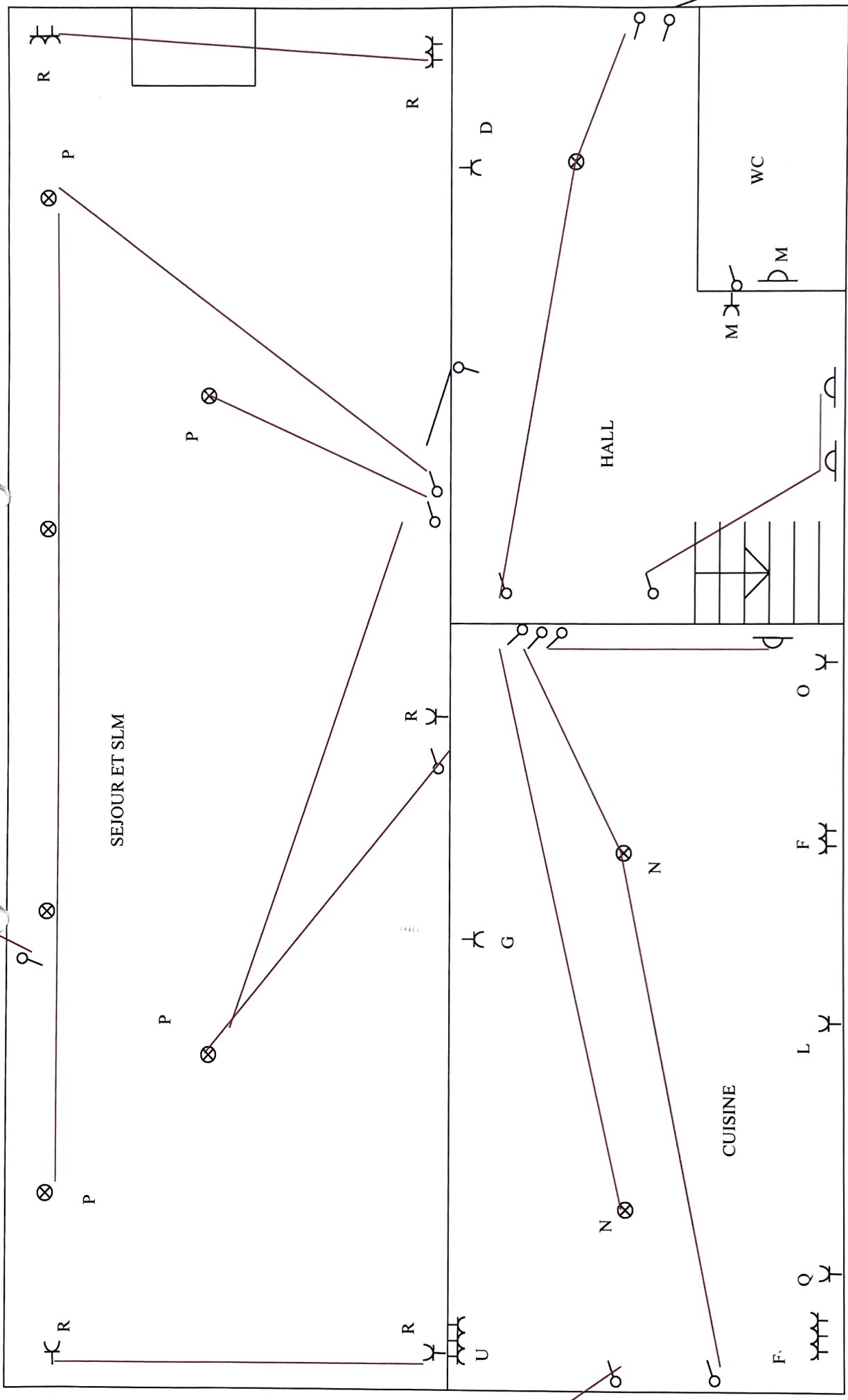

U

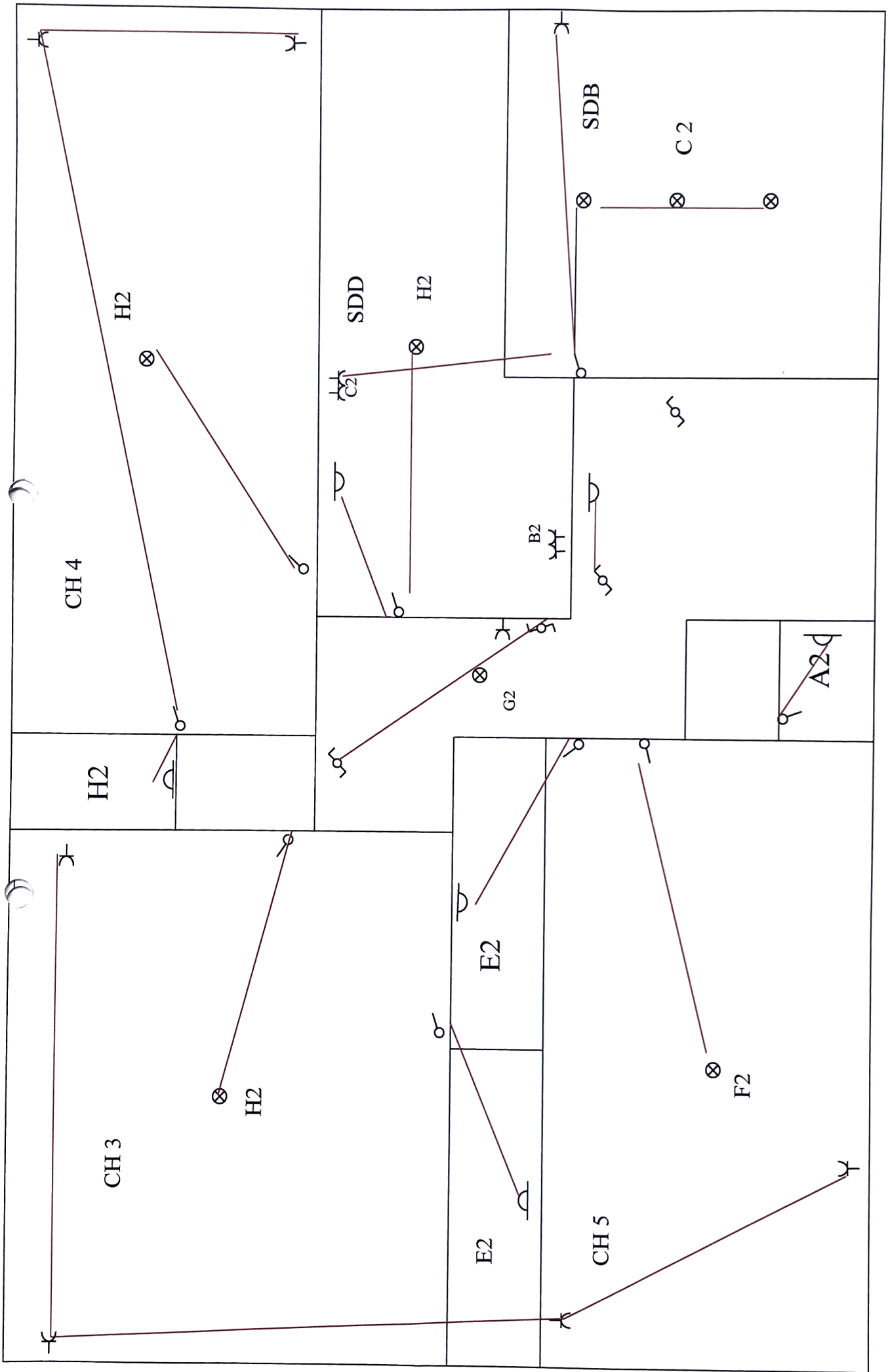

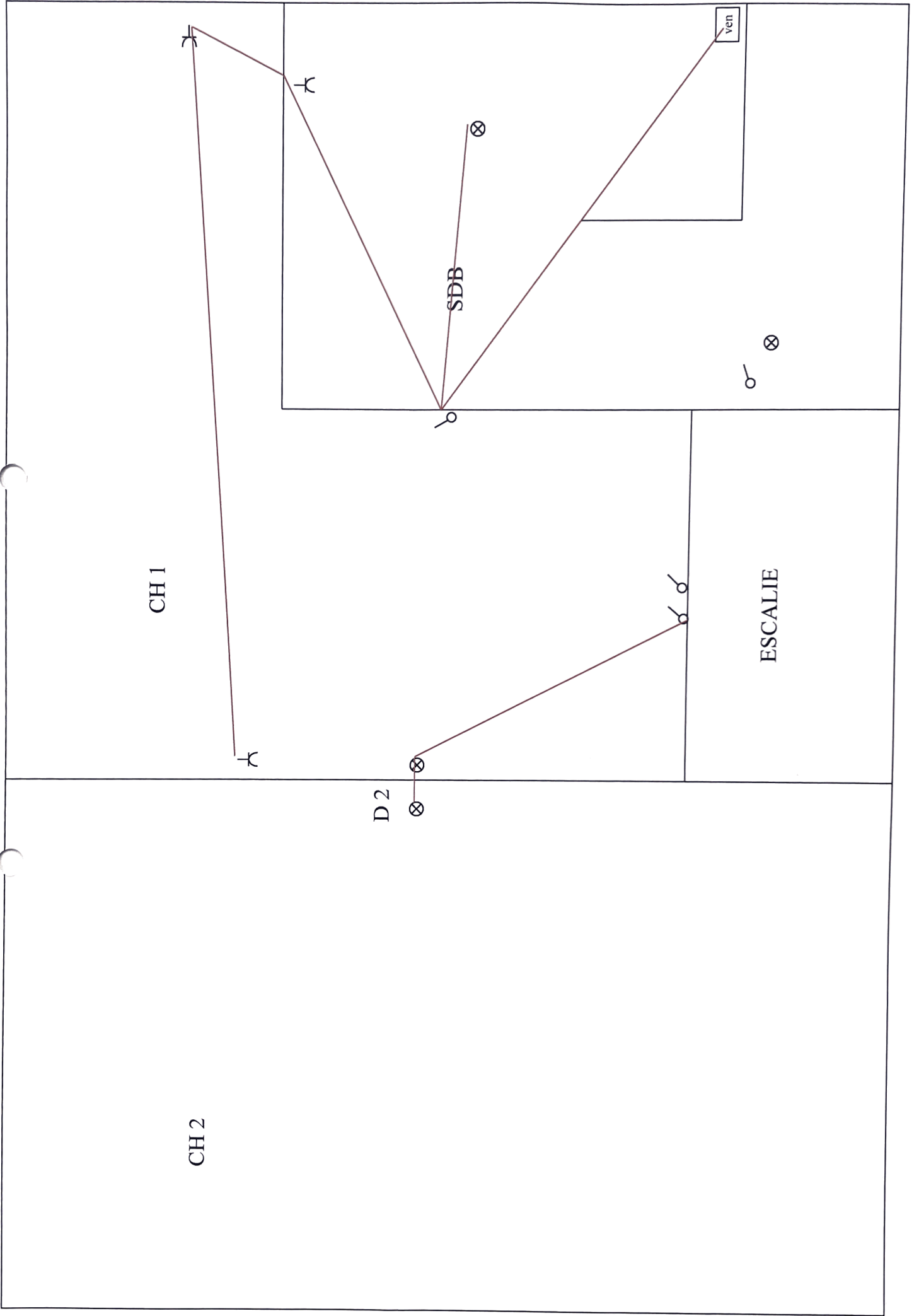

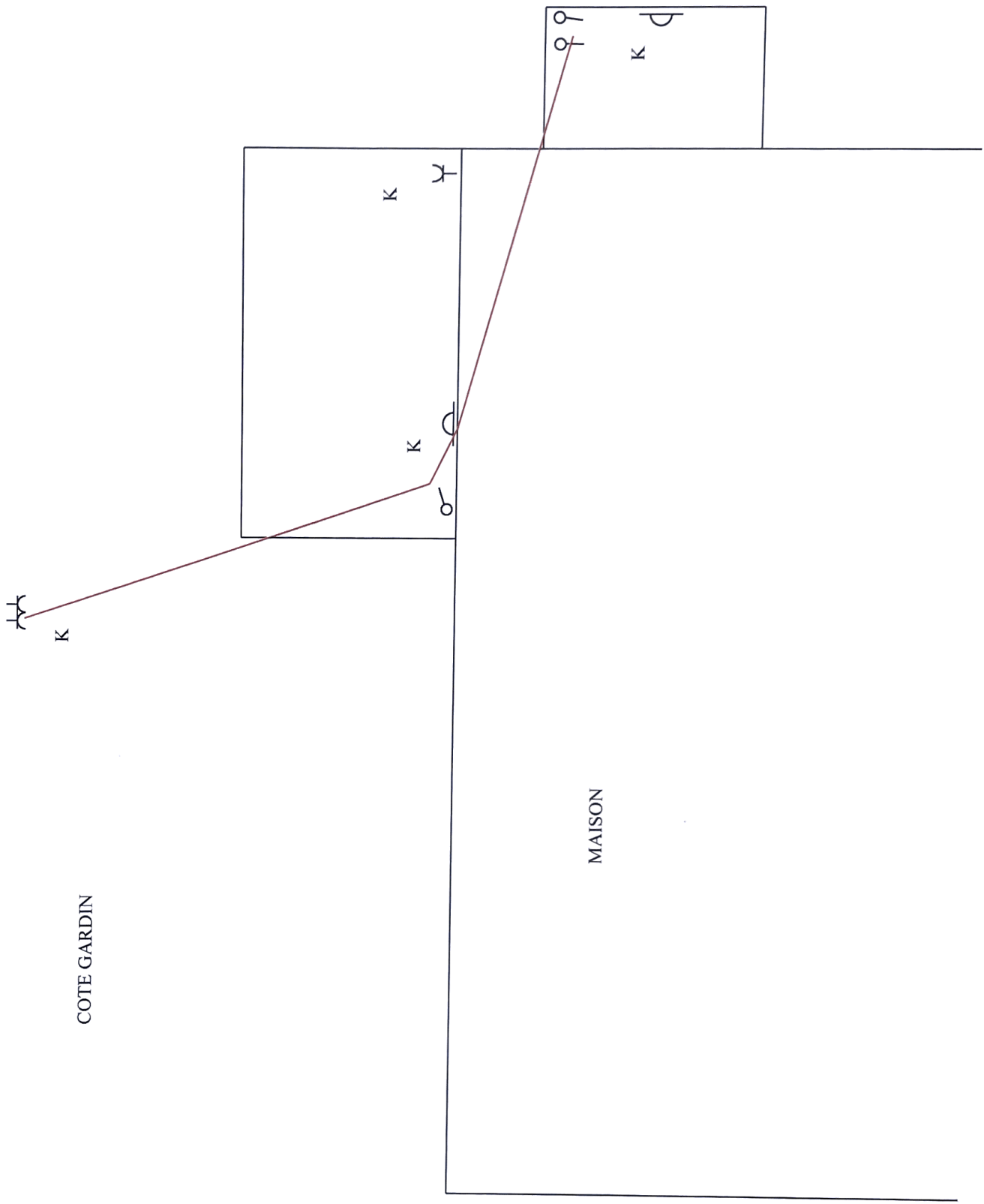

63 A 300 MA

63A

40A 30 MA

DKD ENTREPRISE
WATERTORENSTRAT 54A
SINT-PIETERS-LEEUV 1600
TVA BE 0879.627.276
GSM 0472/08-28-57

C  SONETTE 1.5 MM2

D   3G2.5 MM2 VOB

E  ALIMENTATION TABLEAU ETAGE 3G 6 MM2 VOB



F   3G2.5 MM2 VOB



G   3G2.5 MM2 VOB

H  MINUTRIE 3G1.5 MM2 VOB

I  MINUTRIE 3G1.5 MM2 VOB

J  SONETTE 3G1.5 MM2 VOB



K    3G2.5 MM2 VOB

L   3G2.5 MM2 VOB *st*



M    3G2.5 MM2 VOB

N   3G1.5 MM2 VOB

O   3G2.5 MM2 VOB

P   3G1.5 MM2 VOB

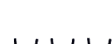
Q   3G2.5 MM2 VOB

R     3G2.5 MM2 VOB

S   3G2.5 MM2 VOB

T  ALIM TABLEAU CHAUDIERE 3G 4 MM2 VOB

20-02-17
ELECTROTEST
Vincent DEHAES
Inspecteur
vincent.dehaes@electro-test.be
Gsm 0475 620 205

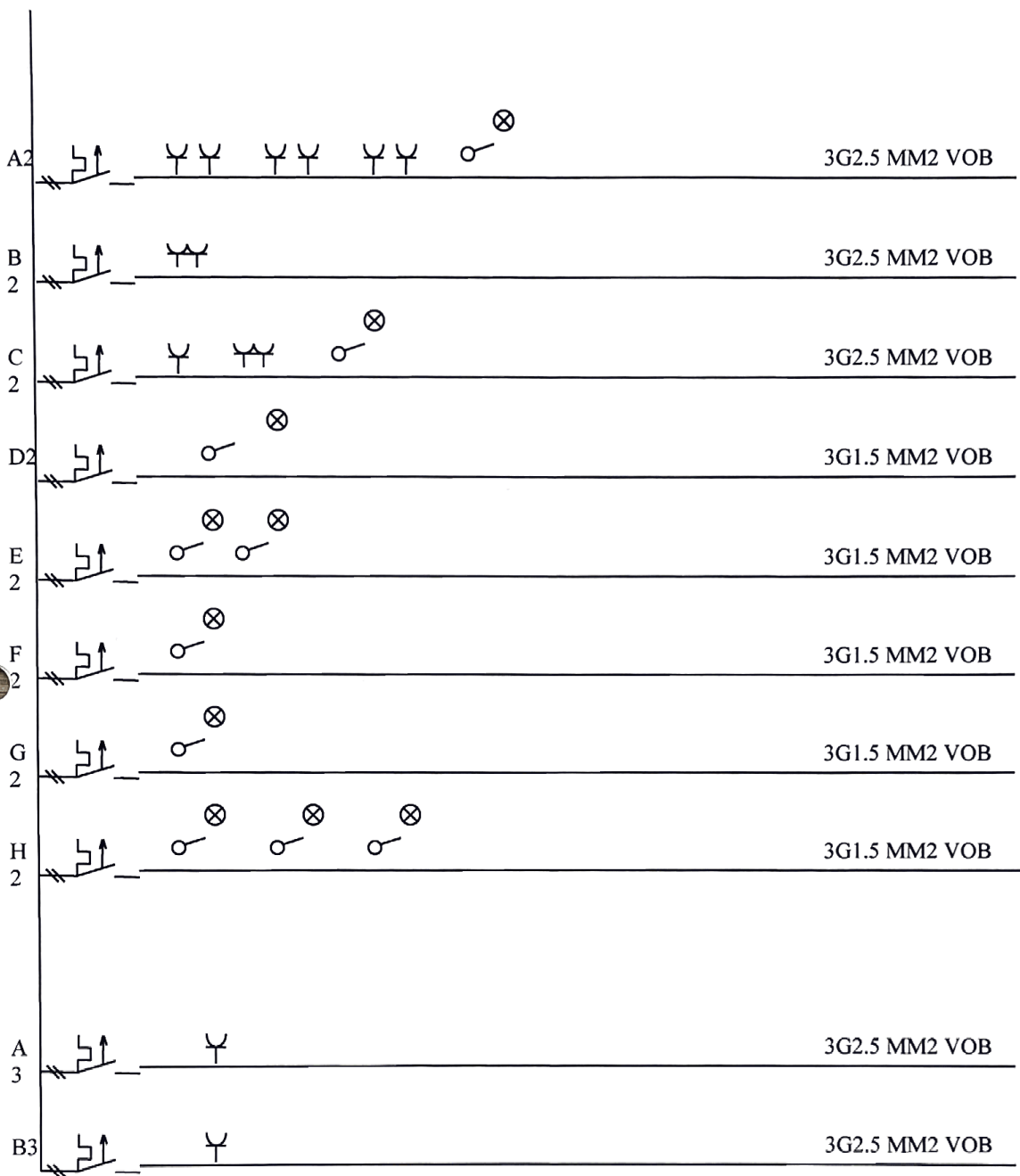

M 16 A PRISE WC RDCH	N 16 A ECLAIR. CUISINE	O 20 A FRIGO	P 16 A ECLAIR. SALON ET SLM	Q 20 A LV	R 20 A PRISE SALON ET SLM	S 20 A PRISE CUISINE	T 16 A ALIM. TABL/ CHAUDIER	U 16 A PRISE CUISINE COTE DROIT
E C20 ALIMENT; ETAGE	F 16 A PRISE CUISINE PLAN TRAV	G C20 FOUR	H C20 MNN UTEI RE	MINUTRIE	J 16 A SONETTE	K 20 A ECLAIRAG EXT.	L 32 A TAQUE	VIDE
A 63 A 300 MA		B 40 A 30 MA 63		C 12 V SONNETTE	D 16 A PRISE HALL	VIDE	VIDE	VIDE

TABLEAU GARAGE GENERALE

ELECTROTEST
Vincent DEHAES
Inspecteur
Vincent.dehaes@electro-test.be
Gsm 0475 680 205

A2 16 A CH 5 CH 4 CH 3	B2 16 A LAV E LING E	C 2 16 A SDD SDB	^{16 A} D2 ECLAIRAG GRANIER	^{16 A} E 2 ECLAIRAG ARMOIR	^{16 A} F2 ECLAIRAG CH 5	^{16 A} G2 ECLAIRAG HALL 1ER ETAGE	^{16 A} H 2 ECL CH 4 SDD , CH 3
------------------------------------	-------------------------------------	---------------------------	--	--	---	--	--

TABLEAU 1 ER ETAGE

PRISE	16 A PRISE	16 A CHAUDIER E
-------	---------------	-----------------------

TABLEAU 2
CHAUDIERE

DKD ENTREPRISE
WATERTORENSTRAT 54A
SINT-PIETERS-LEEUEW 1600
TVA BE 0879.627.276
GSM 0472/08-28-57

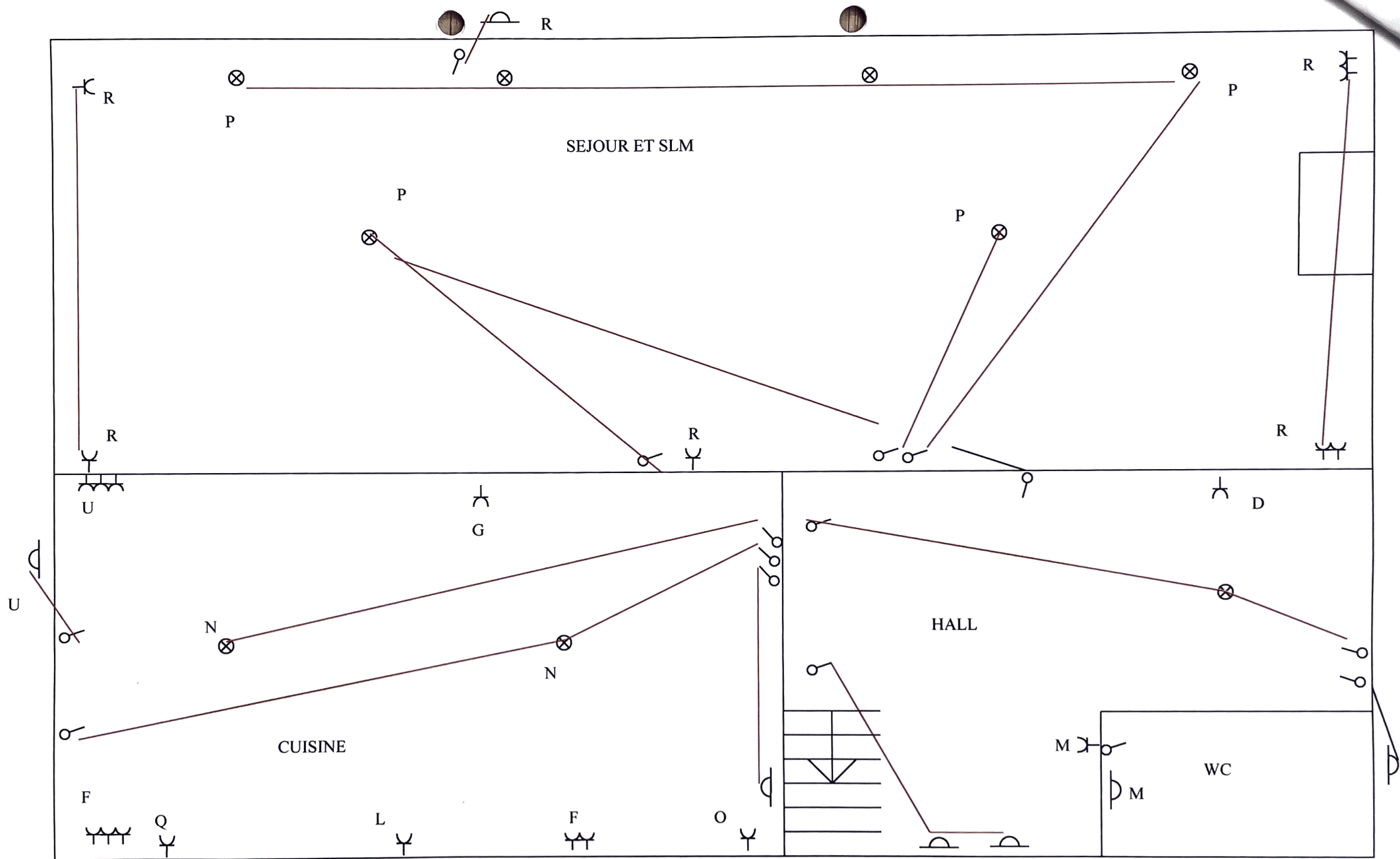

D **PRISE**
 WATERLOO, NUNSTRAAT 54A
 SINT-PIETERS-LEEUV 1600
 TVA BE 0879.627.276
 GSM 0472/08-28-57

ELECTROTEST
 Vincent DEHAES
 Inspecteur
 Vincent.dehaes@electro-test.be
 0472 887 555

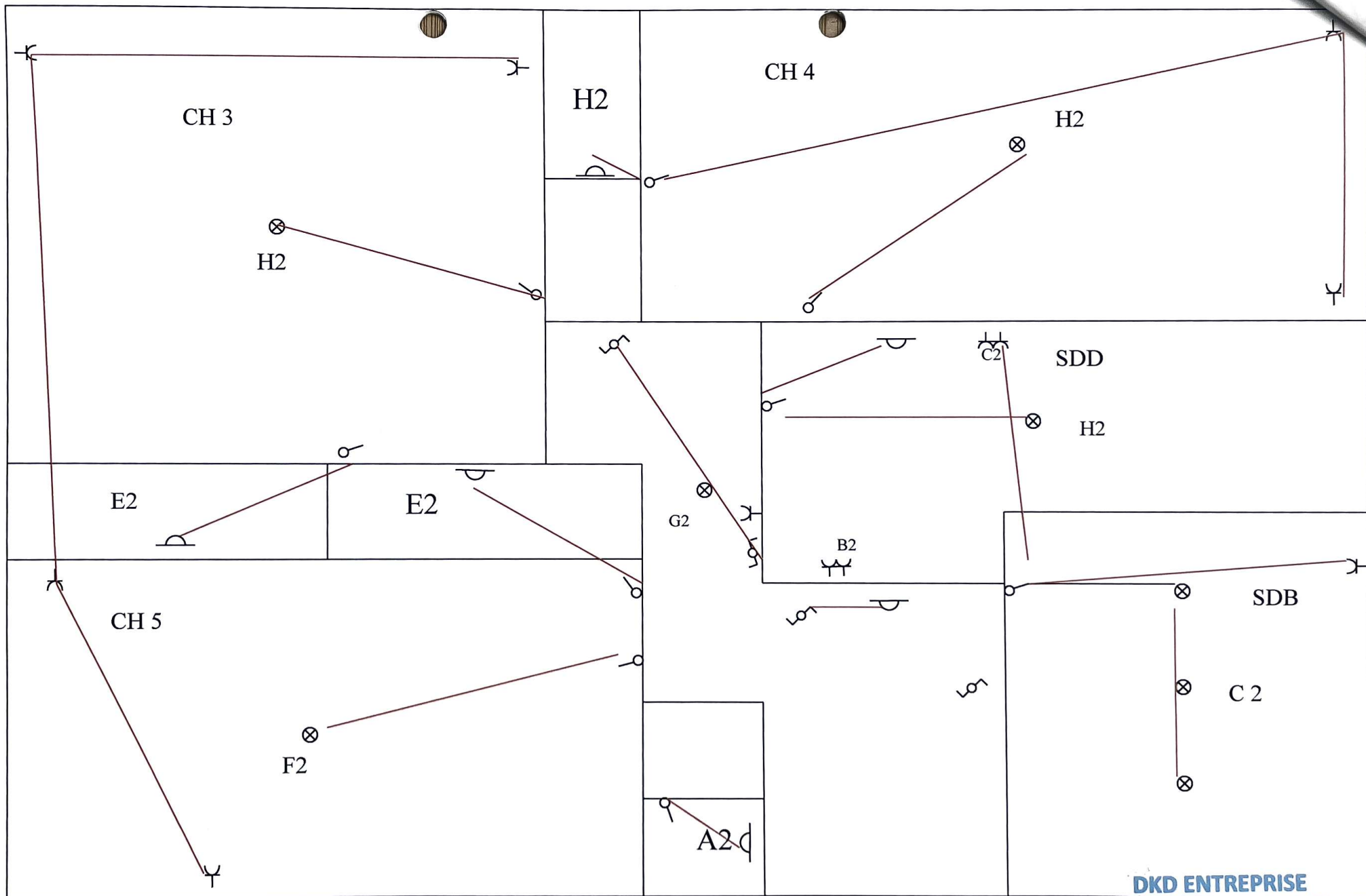

CH 2

CH 1

D 2

SDB

ESCALIE

ven

DKD ENTREPRISE
WATERTORENSTRAAAT 54A
SINT-PIETERS-LEEUEW 1600
TVA BE 0879.627.276
GSM 0472/08-28-57

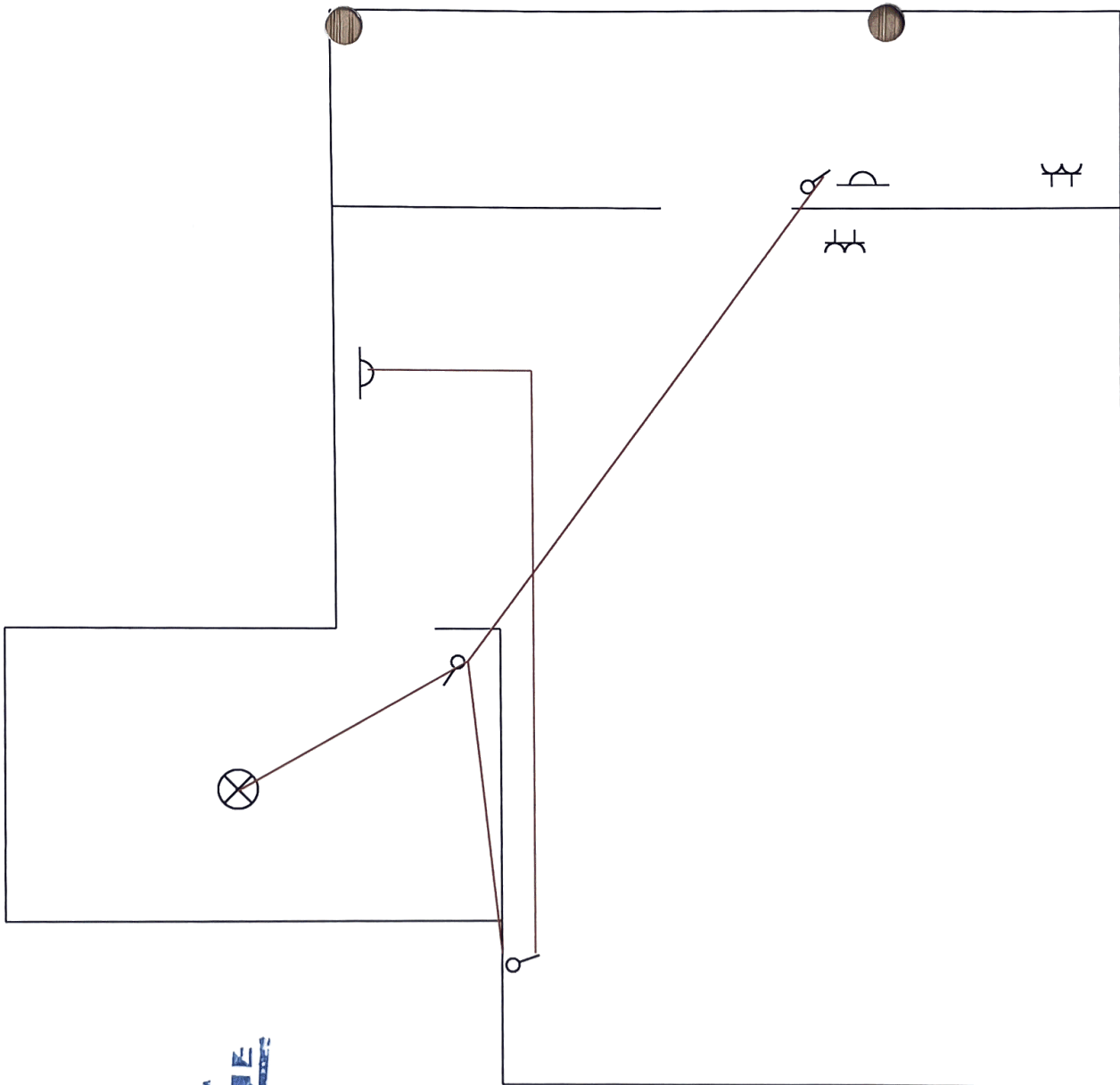



ELECTROTEST
 Vincent DEHAES
 Inspecteur
 Vincent.dehaes@elctro-test.be
 Gsm 0472 893 293

DKD ENTREPRISE
WATERTORENSTRAAT 54A
SINT-PIETERS-LEEUV 1600
TVA BE 0879.627.276
GSM 0472/08-28-57

COTE GARDIN

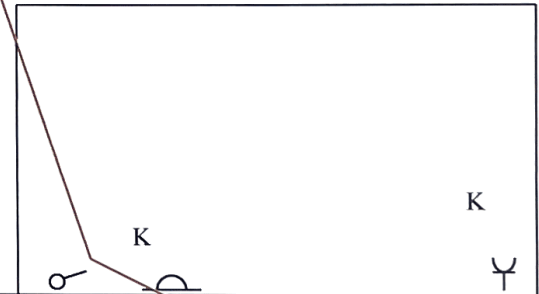
K



MAISON

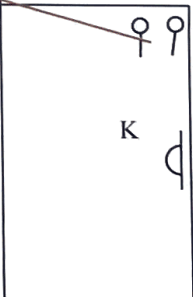

DKD ENTREPRISE
WATERTORENSTRAT 54A
SINT-PIETERS-LEEUEW 1600
TVA BE 0879.627.275
GSM 0472/08-28-57